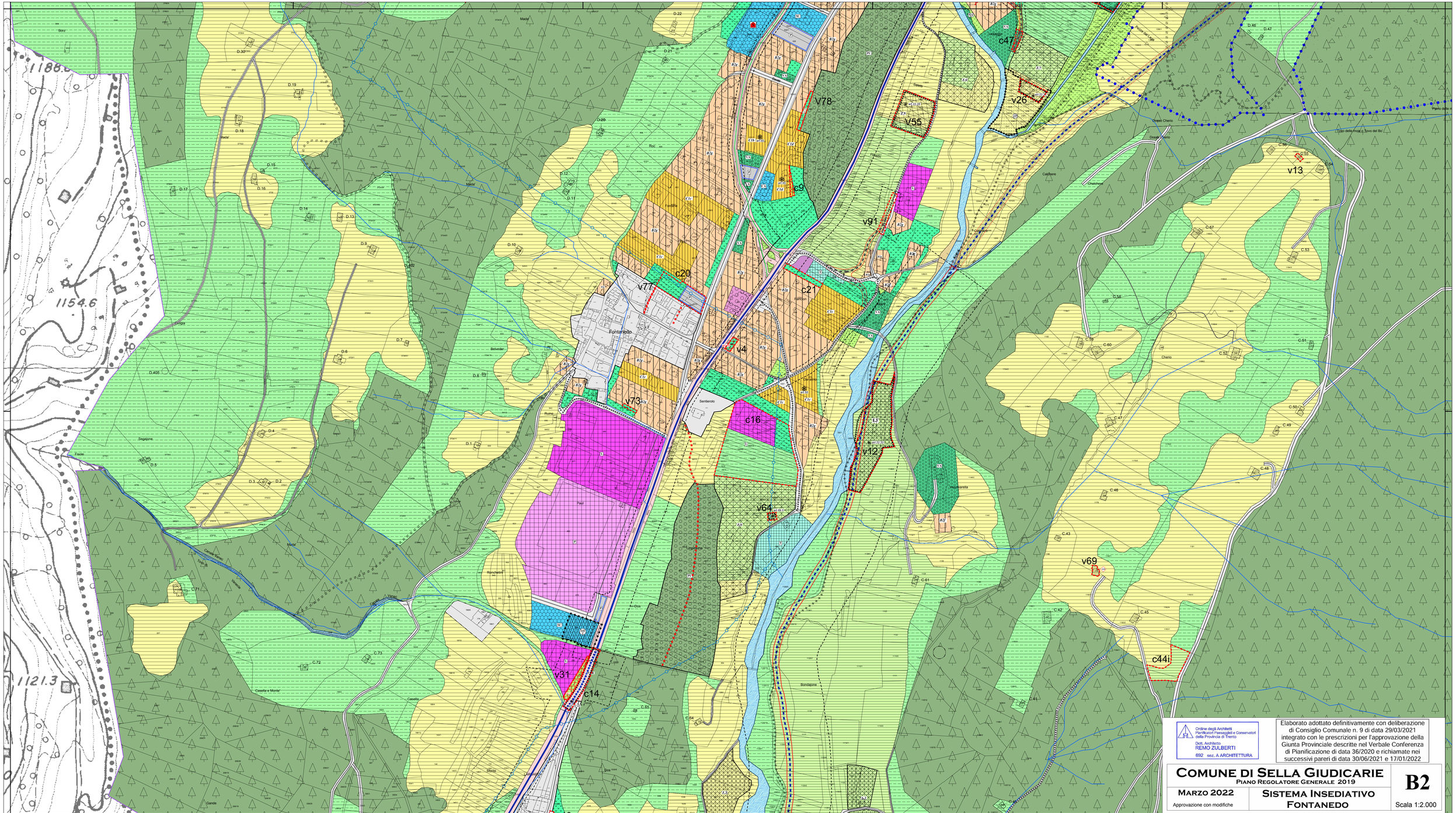

Ordine degli Architetti Pianificatori Paesaggisti e Conservatori della Provincia di Trento
Dott. Architetto
REMO ZULBERTI
692 sez. A ARCHITETTURA

Elaborato adottato definitivamente con deliberazione di Consiglio Comunale n. 9 di data 29/03/2021 integrato con le prescrizioni per l'approvazione della Giunta Provinciale descritte nel Verbale Conferenza di Pianificazione di data 36/2020 e richiamate nei successivi pareri di data 30/06/2021 e 17/01/2022

COMUNE DI SELLA GIUDICARIE

PIANO REGOLATORE GENERALE 2019

MARZO 2022

Approvazione con modifiche

SISTEMA INSEDIATIVO FONTANEDO

B2

Scala 1:2.000